



COMUNICACIÓN / COMMUNICATION:

Concerniente a ⁽¹⁾:

LA CONCESION DE HOMOLOGACIÓN
LA EXTENSIÓN DE HOMOLOGACIÓN
LA DENEGACIÓN DE HOMOLOGACIÓN
LA RETIRADA DE HOMOLOGACIÓN
EL CESE DEFINITIVO DE PRODUCCIÓN

Concerning ⁽¹⁾:

~~APPROVAL GRANTED~~
~~APPROVAL EXTENDED~~
~~APPROVAL REFUSED~~
~~APPROVAL WITHDRAWN~~
~~PRODUCTION DEFINITELY DISCONTINUED~~

de un tipo de luz antiniebla trasera para vehículos a motor y sus remolques en aplicación del Reglamento N° 38.
of a type of rear fog lamps for power-driven vehicles and their trailers pursuant to Regulation No.38.

N° de homologación/ Approval No.: F1-E9-00.6412

Extensión N° / Extension No.:-----

1. Marca de fábrica o comercial del dispositivo / Trade name or mark of the device: DOBMAR
2. Designación del tipo de dispositivo dado por el fabricante / Manufacturer's name for the type of device:
MD-35LED
3. Nombre y dirección del fabricante / Manufacturer's name and adress:
Przedsiębiorstwo Produkcyjne "DOBMAR" Maria i Janusz Gapińscy.
ul. Byszewska 54A
85-416 Bydgoszcz
Polska
4. En su caso, nombre y dirección del representante del fabricante / If applicable, name and address of
manufacturer's representative:-----
5. Dispositivo presentado a homologación el / Submitted for approval on: 25/11/10
6. Servicio técnico encargado de los ensayos de homologación / Technical service responsible for conducting
approval test: IDIADA
7. Fecha del acta de ensayos emitida por este servicio / Date of report issued by that service: 29/11/10
8. Número del acta de ensayos emitido por dicho servicio / Number of report issued by that service: T1012008
9. Breve descripción / Concise description:
 - Número, categoría(s) y tipo de la(s) lámpara(s) / Number, category and kind of light source(s):
12 x LEDS
 - Voltaje y potencia / Voltage and wattage: 12V / 2W
 - Módulo de fuente de luz: sí/no ⁽¹⁾ / Light source module: yes/no ⁽¹⁾
 - Código de identificación específico del módulo de fuente de luz: / Light source module specific
identification code: ---

⁽¹⁾ Táchese lo que no proceda / Strike out what does not apply



- Condiciones geométricas de instalación y variaciones relacionadas (en su caso) / *Geometrical conditions of installation and relating variations (if any):---*
 - Aplicación de una guía de control electrónica/control de intensidad variable de la fuente luminosa / *Application of an electronic light source control gear/variable intensity control: ---*
 - (a) formando parte de la luz: si/no ⁽¹⁾ / *being part of the lamp: yes/no ⁽¹⁾*
 - (b) no formando parte de la luz: si/no ⁽¹⁾ / *being not part of the lamp: yes/no ⁽¹⁾*
 - Tensión(es) de entrada suministrada(s) por la guía de control electrónica de la fuente luminosa / *Input voltage(s) supplied by an electronic light source control gear: ---*
 - Fabricante de la guía de control electrónica/control de intensidad variable de la fuente luminosa y número de identificación (cuándo la guía de control de la fuente luminosa forma parte de la luz pero no está incluida en el cuerpo de la luz) / *Electronic light source control gear/variable intensity control manufacturer and identification number (when the light source control gear is part of the lamp but is not included into the lamp body):---*
 - Intensidad luminosa variable: si/no ⁽¹⁾ / *Variable luminous intensity: yes/no ⁽¹⁾*
10. Posición de la marca de homologación / *Position of the approval mark*: Ver documentación suministrada por el fabricante / *See documentation supplied by the manufacturer.*
11. Motivos de la extensión (en su caso) / *Reason(s) of extension (if applicable): -----*
12. Se concede/~~deniega~~/extiende/~~retira~~ la homologación ⁽¹⁾ / *Approval granted/~~refused~~/~~extended~~/~~withdrawn~~ ⁽¹⁾*
13. Lugar / *Place*: Madrid
14. Fecha / *Date*: 02/12/10
15. Firma / *Signature*:
- EL SUBDIRECTOR GENERAL DE CALIDAD Y
SEGURIDAD INDUSTRIAL
Resolución P.D. 28-06-2004
- 
Fdo. Antonio Muñoz Muñoz
16. La lista de documentos en poder del Servicio Administrativo que ha concedido la homologación se adjunta a esta comunicación y puede ser obtenida bajo petición / *The list of documents deposited with the Administration Service which has granted approval is annexed to this communication and may be obtained on request.*
- Informe del ensayo / *Test report*
 - Documentación suministrada por el fabricante / *Documentation supplied by the manufacturer*

⁽¹⁾ Táchese lo que no proceda / *Strike out what does not apply*

LAMPA PRZECIWMGIELNA TYPU LED- MD-35LED FOG LAMP TYPE LED - MD-35LED

Bydgoszcz 01.09.2010

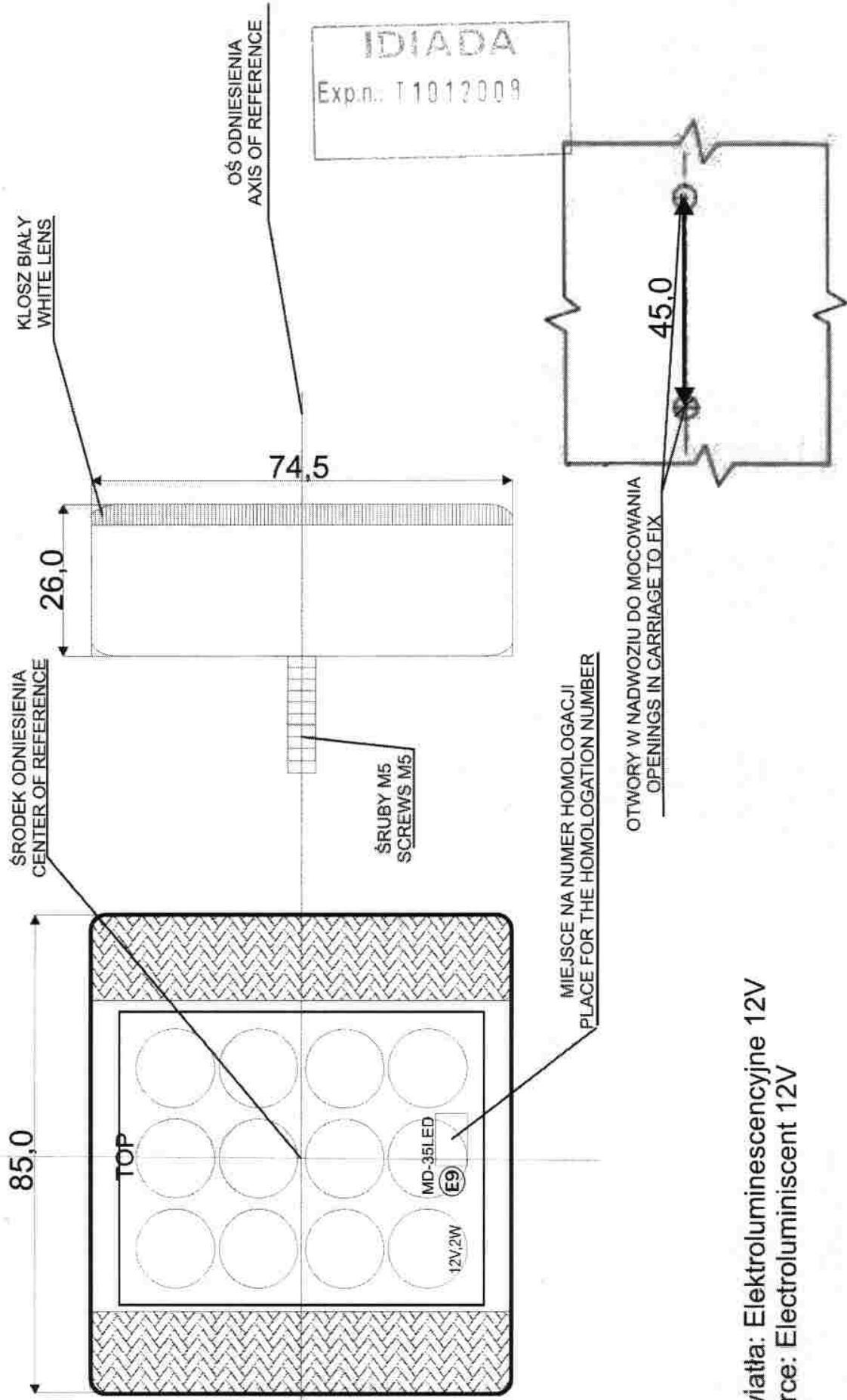

Źródło Światła: Elektroluminescencyjne 12V
Light Source: Electroluminescent 12V

NINIEJSZY RYSUNEK JEST CZĘŚCIĄ WNIOSKU O HOMOLOGACJĘ
THE DRAWING IS A PART OF THE APPLICATION FOR APPROVAL